



# Installations de poudrage

**Euro THERM**  
DEPUIS 1958

INSTALLATIONS DE PEINTURE





# Installations de poudrage

Les installations de poudrage **Eurotherm** sont réalisées par une équipe de techniciens entièrement à votre disposition pour s'adapter à toutes les exigences de production de l'entreprise.

Nous sommes en mesure d'offrir **différentes solutions**, du système manuel au système entièrement automatique, **en fonction du processus technologique et du rythme de production** nécessaires.

Nos installations sont conçues pour contribuer de manière efficace à :

- Garantir une grande flexibilité de gestion.
- Permettre une économie d'énergie élevée.
- Réduire les gaspillages.
- Améliorer la qualité et la sécurité du lieu de travail.
- Respecter l'environnement.

## INSTALLATIONS DE POUDRAGE MANUELLES

Il s'agit d'un type d'installation idéal pour les petits lots et de nombreux changements de couleur.

Les avantages de ce type d'installations sont :

- Possibilité de traiter simultanément de petits lots de différentes tailles et de différentes couleurs.
- Économie d'énergie ; les machines sont uniquement allumées durant l'utilisation effective.
- Grande flexibilité dans la gestion des cycles de fonctionnements qui seront hautement personnalisables par les opérateurs.

## INSTALLATIONS DE PEINTURE POUVRE AUTOMATIQUES

Elles sont **pensées pour la grande production**. Elles répondent en effet au besoin de peindre de grands lots sans nombreux changements de couleur.

Le déplacement automatique des pièces dans les différentes zones de traitement de l'installation rend le **système flexible** et adapté à la peinture simultanée de pièces de moyenne-grande taille de formes différentes.

Vous trouverez ci-dessous deux exemples schématiques; nos installations de peinture poudre **sont en effet entièrement réalisées sur mesure**.

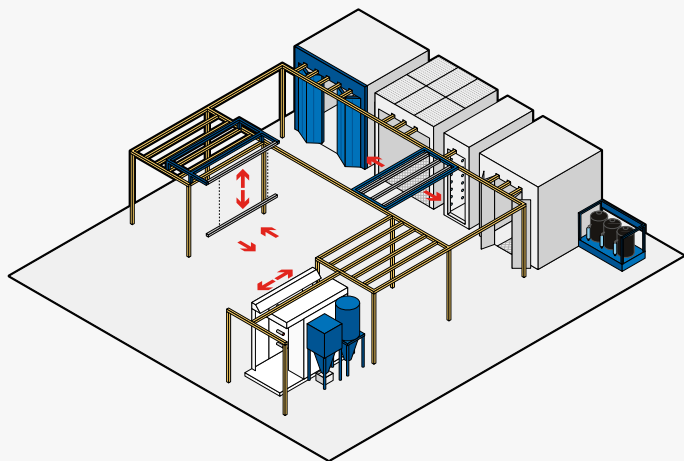

➤ Installation de poudrage manuelle

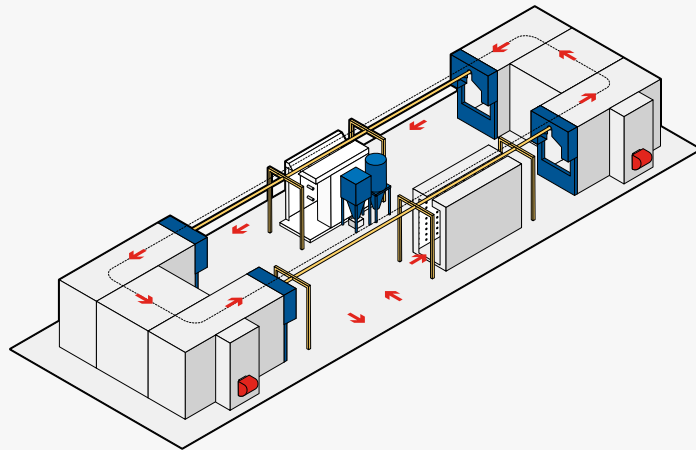

➤ Installation de poudrage automatique





➤ Installations de poudrage manuelles



➤ Transbordeur automatique



➤ Station élévatrice



➤ Installations de poudrage pas à pas



➤ Installation de poudrage en continu

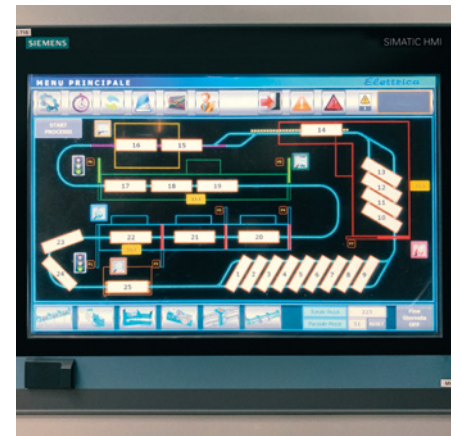

➤ Prêt pour l'industrie 4.0

### FRANCE

**Eurotherm France S.A.S.**  
71 Rue de Malacombe  
38070 Saint Quentin Fallavier  
T. +33 6 76 72 48 65  
M. france@eurotherm.eu

### ITALIE | Turin

**Eurotherm S.p.A.**  
Siège de Turin  
Via Pisa, 78  
10088 Volpiano (TO)  
T. +39 011 98 23 500  
M. info@eurotherm.eu

### ITALIE | Vérone

**Eurotherm S.p.A.**  
Bureau de Vérone  
Viale Delle Nazioni, 10  
37135 Verona

### ALLEMAGNE - AUTRICHE - SUISSE

**Eurotherm Oberflächentechnik GmbH**  
Schulweg 6  
D-72488 Sigmaringen  
T. +49 (0) 7571/92795-10  
F. +49 (0) 7571/92795-99  
M. germany@eurotherm.eu

Nous réalisons depuis 1958 **des installations sur mesure pour satisfaire les besoins d'application de peinture de toutes les entreprises:** de la petite entreprise à la grande industrie.

Nous concevons, construisons et installons des installations de peinture pour le marché italien et internationale, en soignant chaque phase du processus industriel.

Des opérations de prétraitement, comme le lavage et le sablage, à la dernière finition: **les installations Eurotherm appliquent les processus technologiques les plus efficaces, pour garantir un résultat toujours excellent.**



GRENAILLAGE



LAVAGE



PEINTURE LIQUIDE



PEINTURE POUVRE

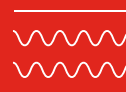

CUISSON SÉCHAGE